

Prestation de soutien aux propriétaires

VERSION 3.0

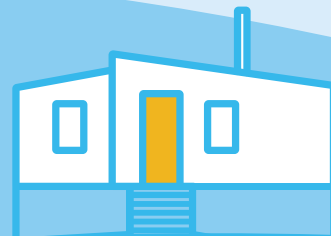

Homeownership@nunavuthousing.ca

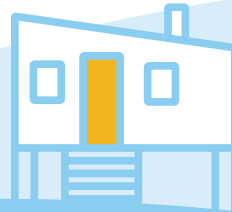

ᑭᓇᑭᓪᑦ ᐃᑭᓪᑦᑲᓪᑦᑲᓪᑦ
NUNAVUT HOUSING CORPORATION
LA SOCIÉTÉ D'HABITATION DU NUNAVUT
NUNAVUNMI IGLULIOIYIRYUAT

La prestation de soutien aux propriétaires du programme d'allocation pour le logement Canada-Nunavut (ALCN) alloue aux propriétaires une somme de 600 \$ par mois. Cette prestation n'est pas comprise dans le revenu imposable du propriétaire. Une seule prestation est disponible par adresse municipale admissible.

Veuillez vous assurer d'avoir complété les étapes suivantes afin que votre demande soit traitée.

Faits saillants

Pour plus de détails, consultez le guide du programme



Liste de vérification de la demande

Document	Demandeur*	Codemandeur*
<input type="checkbox"/> Formulaire de demande dûment rempli	Requis	Requis
<input type="checkbox"/> Divulgence des renseignements confidentiels à la SHN	Requis	Requis
<input type="checkbox"/> Formulaire de consentement de l'ARC	Requis	Requis
<input type="checkbox"/> Avis de cotisation de l'ARC	Optional	Optional
<input type="checkbox"/> Formulaire de dépôt direct (fournisseur de la SHN)	Demandeur OU codemandeur	
<input type="checkbox"/> Avis d'évaluation foncière/facture OU	Un seul de ces documents est requis	
<input type="checkbox"/> Duplicata de certificat de titre; OU copie du bail foncier		

**Tous les documents EXIGÉS doivent être remplis et signés par le demandeur et le codemandeur.*

Toutes les personnes dont le nom figure sur le bail doivent remplir et signer tous les formulaires. Veuillez utiliser des formulaires de demande supplémentaires au besoin.



Conditions d'admissibilité

Résidence

Résider au Nunavut depuis au moins un an avant de présenter le formulaire de demande.

Résidence principale

Les demandeurs doivent être propriétaires d'une maison située au Nunavut et y résider. La maison doit être la résidence principale du demandeur, c'est-à-dire le lieu où il habite la plupart du temps. Le ou les demandeurs peuvent être propriétaires de plus d'une résidence; toutefois, une seule peut être considérée comme résidence principale admissible auprès de l'ALCN.

Revenu vérifié par l'ARC

L'Agence du revenu du Canada effectuera une vérification des revenus.

Bail

Les noms doivent être indiqués sur le bail de la résidence principale.

Revenu maximum

Le revenu total du ménage des titulaires du bail doit être inférieur au seuil du *revenu requis pour l'accession à la propriété* en vigueur dans leur communauté (page 11).

Indemnité de résidence du Nunavut

Si une personne dans la résidence principale reçoit ou est admissible à l'Indemnité de résidence du Nunavut du GN, cette unité n'est pas admissible à recevoir la prestation de soutien aux propriétaires de l'ALCN.



Le respect des critères d'admissibilité ne garantit pas l'attribution de la prestation.



Renseignements sur le demandeur

	Demandeur*	Codemandeur*
Nom de famille		
Prénom		
Second prénom		
Date de naissance		
Relation (époux(-se), conjoint(e) de fait, etc.)		
No de téléphone		
No de cellulaire		
Courriel		
Bénéficiaire de l'Accord sur les revendications territoriales du Nunavut*		
Résident du Nunavut depuis		

**Données utilisées à des fins statistiques. N'affecte pas l'admissibilité.*

Toutes les personnes dont le nom figure sur le bail doivent remplir et signer tous les formulaires. Veuillez utiliser des formulaires de demande supplémentaires au besoin.



Renseignements sur le logement— Adresse de la résidence principale :

No de lot :	No de bloc :	No de plan :
Adresse :	Rue :	
Case postale :	Communauté :	Code postal :

Personne qui recevra les versements de la prestation de soutien aux propriétaires de l'ALCN?

UN SEUL DEMANDEUR PEUT RECEVOIR LES VERSEMENTS DE LA PRESTATION

<input type="checkbox"/> Demandeur	OU	<input type="checkbox"/> Codemandeur
<input type="checkbox"/> Le formulaire du fournisseur de la SHN a été rempli et le chèque annulé y est joint		
<input type="checkbox"/> Aucune autre demande n'a été déposée pour la prestation de soutien aux propriétaires de l'ALCN pour cette résidence		
<input type="checkbox"/> Aucun employé du gouvernement du Nunavut à cette résidence n'est admissible au programme d'allocation de logement du Nunavut		

DÉCLARATION : JE CERTIFIE/NOUS CERTIFIONS QUE CETTE **HABITATION EST MA/NOTRE RÉSIDENCE PRINCIPALE** ET QUE LES DÉCLARATIONS QUE JE FAIS/NOUS FAISONS DANS LA PRÉSENTE DEMANDE SONT VÉRIDIQUES, COMPLÈTES ET FAITES DE BONNE FOI. JE RECONNAIS/NOUS RECONNAISSONS QUE SI L'UNE DE CES DÉCLARATIONS S'AVÈRE FAUSSE, LA PRÉSENTE DEMANDE PEUT ÊTRE REJETÉE ET QUE TOUTE ALLOCATION ACCORDÉE DEVRA ALORS ÊTRE REMBOURSÉE DANS SON INTÉGRALITÉ. JE CONSENS/NOUS CONSENTONS À CE QUE DES ENQUÊTES SOIENT MENÉES À TOUT MOMENT EN RAPPORT AVEC L'ALLOCATION DE LOGEMENT SOLLICITÉE. EN OUTRE, **JE M'ENGAGE/NOUS NOUS ENGAGEONS À INFORMER IMMÉDIATEMENT LE GOUVERNEMENT DU NUNAVUT SI UN CHANGEMENT SURVIENT EN CE QUI CONCERNE MON/NOTRE STATUT RÉSIDENTIEL.**

Signature du Demandeur:

JJ-MM-AAAA:

Signature du Codemandeur:

JJ-MM-AAAA:

Toutes les personnes dont le nom figure sur le bail doivent remplir et signer tous les formulaires. Veuillez utiliser des formulaires de demande supplémentaires au besoin.

Autorisation pour la communication et l'échange de documents confidentiels

La prestation de soutien aux propriétaires de l'ALCN		
	Demandeur*	Codemandeur*
Nom de famille		
Prénom		
Second prénom		
Date de naissance		
Courriel		
Current Address		

Je/Nous _____ autorise/autorisons la **Société d'habitation du Nunavut (SHN) ou ses représentants** à recevoir, communiquer, divulguer et/ou échanger des renseignements concernant les diverses exigences du programme de la SHN.

Ces renseignements sont destinés à être utilisés dans le cadre de la gestion des différents programmes de la SHN et de la participation du demandeur à ce programme. Cette autorisation restera en vigueur pendant toute la durée de la participation au programme de **prestation de soutien aux propriétaires de l'ALCN**.

Les divulgations comprennent, sans s'y limiter, les éléments suivants :

Coordonnées, données financières, renseignements sur l'emploi, données foncières, y compris la vérification auprès des autorités municipales et des ministères du GN, renseignements démographiques tels que la situation familiale et tout autre renseignement relatif à la demande ou à la participation du demandeur ou du codemandeur.

Signature du Demandeur : _____ JJ-MM-AAAA : _____

Signature du Codemandeur : _____ JJ-MM-AAAA : _____

Authentifié par : _____
NOM (EN LETTRES MOULÉES)

Signature du témoin : _____ JJ-MM-AAAA : _____

Formulaire de consentement auprès de l'agence de revenu du canada

Le demandeur et le codemandeur doivent remplir et signer des formulaires de consentement distincts de l'ARC

À L'ATTENTION DE : L'AGENCE DU REVENU DU CANADA

Dear Sir or Madam:

Je demande les renseignements suivants pour justifier la vérification de mes revenus. Ces renseignements seront utilisés pour déterminer mon admissibilité à une aide financière ou à une subvention dans le cadre du Programme de logements abordables de la Société d'habitation du Nunavut. Je demande à l'AGENCE DU REVENU DU CANADA de fournir à la Société d'habitation du Nunavut les renseignements nécessaires à la vérification de mon revenu. Si vous avez besoin de renseignements complémentaires, veuillez communiquer avec l'expéditeur comme indiqué au bas de cette page.

Nom du demandeur :	EN LETTRES MOULÉES										
Signature du demandeur :									JJ-MM-AAAA :		
No d'assurance sociale :				-				-			
Communauté :											
NUNAVUT	Code postal :										

Veuillez fournir le sommaire de mon impôt sur le revenu, en indiquant le revenu total à la ligne 1500, **pour l'année la plus récente.**

Pour plus d'information, veuillez contacter :

Société d'habitation du Nunavut
Direction générale
Arviat (Nunavut)

À l'attention de : Logements abordables
1-844-413-9355
homeownership@nunavuthousing.ca



ᓄᓇᓂᓪᓴᓂ ᐃᓕᓕᓂᓪᓴᓂᓪᓴᓂᓪᓴᓂ
NUNAVUT HOUSING CORPORATION
LA SOCIÉTÉ D'HABITATION DU NUNAVUT
NUNAVUNMI IGLULIQIYIRYUAT

Autorisation de paiement et de transaction financière

Identification : (nécessaire à des fins d'avis et de vérification)

Prénom : _____	Second prénom : _____
Nom de famille : _____	Code de : _____
Adresse : _____ _____	
Ville, état/province/territoire, code postal _____	
S'agit-il d'une nouvelle adresse ou d'un changement d'adresse?	<input type="checkbox"/> Oui <input type="checkbox"/> Non
No de téléphone ()	No de télécopieur () Courriel : _____

Renseignements bancaires : (ne pas remplir cette section si vous préférez recevoir les paiements par la poste à l'adresse indiquée ci-dessus)

Nom de l'institution bancaire : _____ _____		
Adresse de la succursale : _____ _____ _____		
No de succursale : _____	No de l'institution : _____	Numéro de compte : _____
Sélectionnez la méthode d'envoi de l'avis de versement : (sélectionnez une seule option ci-dessous)		
<input type="checkbox"/> Par la poste (à l'adresse indiquée ci-dessus) <input type="checkbox"/> Par courriel (à l'adresse courriel indiquée ci-dessus) <input type="checkbox"/> AUCUN (aucun avis requis)		

VEUILLEZ JOINDRE UN SPÉCIMEN DE CHÈQUE PERSONNALISÉ PORTANT LA MENTION « NUL ».
SI VOUS N'AVEZ PAS DE COMPTE CHÈQUES, DEMANDEZ À VOTRE INSTITUTION
FINANCIÈRE DE REMPLIR LA SECTION CI-DESSOUS.

No de succursale :	No de l'institution :	Numéro de compte :
Nom du/des titulaire(s) du compte. _____ _____ _____ _____ _____ _____		Apposez le sceau de l'institution bancaire ici

Autorisation :

En tant que personne autorisée à recevoir les paiements, j'autorise la Société d'habitation du Nunavut à déposer dans mon compte le ou les paiements auxquels j'ai droit, jusqu'à nouvel ordre. Ces renseignements seront également utilisés pour enregistrer et traiter d'autres documents ou transactions financières dans le système d'information, tels que les factures, les relevés de facturation et de paiement, les avis de retard et les rapports relatifs aux prestations imposables. Je comprends et je consens aux conditions générales énumérées au verso de ce formulaire..

Signature: _____

JJ-MM-AAAA: _____

Déclaration de confidentialité

The La Société d'habitation du Nunavut (SHN) s'engage à respecter la vie privée des personnes. Tous les renseignements personnels que vous fournissez sont protégés par les dispositions de la *Loi sur l'accès à l'information et la protection des renseignements personnels*. Cela signifie qu'au moment de la collecte, vous serez informé de la nature des renseignements personnels recueillis, des fins auxquelles ils sont utilisés, ainsi que de la personne à contacter si vous avez des questions à leur sujet. Cela signifie également que vos renseignements personnels seront protégés contre l'accès, la collecte, l'utilisation, la divulgation ou la destruction non autorisés. L'utilisation de tout renseignement personnel par la SHN ou par tout organisme public sera limitée aux fins précisées au moment de leur collecte. Toutefois, tout document relevant de la SHN ou d'un organisme public peut faire l'objet d'une divulgation, conformément à la *Loi sur l'accès à l'information et la protection des renseignements personnels*. Toute divulgation de renseignements non liée aux fins pour lesquelles les renseignements ont été recueillis sera traitée conformément aux exigences de la *Loi sur l'accès à l'information et la protection des renseignements personnels* afin d'assurer la plus grande protection de votre vie privée face à toute divulgation nécessaire.

Conditions

- La présente autorisation ne constitue en aucun cas une cession du droit de recevoir un paiement et annule toute directive antérieure relative à ces paiements.
- Cette autorisation peut être annulée ou modifiée à tout moment, au moyen d'un nouveau formulaire d'autorisation.
- La SHN ou l'institution financière susmentionnée peut mettre fin à toute entente de dépôt direct à n'importe quel moment.
- Les renseignements fournis dans le présent formulaire seront consignés dans la base de données du système d'information financière de la SHN. Les renseignements consignés dans cette base de données ne seront accessibles qu'au personnel et aux organismes de la SHN qui en ont besoin pour effectuer des paiements et pour des fins de correspondance. Aucune donnée personnelle autre que les renseignements ici fournis ne sera versée dans la base de données du système d'information financière.
- Les renseignements recueillis par la SHN et inclus dans la base de données du système d'information financière peuvent être consultés et vérifiés, et le cas échéant corrigés, par la personne concernée. Des dispositions relatives à l'analyse peuvent être prises en communiquant avec la *Comptabilité publique* à l'adresse suivante :

Fichier fournisseur de l'administrateur(trice) des finances

Société d'habitation du Nunavut TÉL. : (867) 975-7200, POSTE 7237

TÉLÉCOPIEUR : (867) 979-4194

Courriel : NHCPayments@gov.nu.ca

Renseignements supplémentaires

- Veuillez remplir ce formulaire si vous désirez mettre à jour vos renseignements personnels et/ou demander le service de dépôt direct.
- **Les formulaires incomplets seront retournés** avec un avis demandant de fournir les renseignements manquants avant que tout paiement puisse être traité.
- Si nous ne pouvons pas déposer votre paiement dans votre compte, un chèque vous sera envoyé par la poste à l'adresse inscrite à nos dossiers.

Revenu maximum

Le revenu maximum est le revenu *exigé pour l'accession à la propriété* dans la communauté où se trouve la résidence principale du demandeur. Ce revenu est basé sur les coûts de base de l'accession à la propriété de la SHN.

Les coûts totaux, y compris les coûts hypothécaires estimés, sont ensuite utilisés pour rétablir le revenu annuel minimum requis afin de maintenir ces coûts à un maximum de 30 % du revenu total.

Revenu exigé pour l'accession à la propriété:

Qikiqtaaluk

Arctic Bay	\$196,127
------------	-----------

Clyde River	\$199,583
-------------	-----------

Grise Fiord	\$197,037
-------------	-----------

Iglolik	\$202,419
---------	-----------

Iqaluit	\$222,717
---------	-----------

Kimmirut	\$214,029
----------	-----------

Kinngait	\$195,265
----------	-----------

Pangnirtung	\$193,190
-------------	-----------

Pond Inlet	\$201,527
------------	-----------

Qikiqtarjuaq	\$192,970
--------------	-----------

Resolute Bay	\$202,125
--------------	-----------

Sanikiluaq	\$206,908
------------	-----------

Sanirajak	\$209,005
-----------	-----------

Kivalliq

Arviat	\$210,654
--------	-----------

Baker Lake	\$200,906
------------	-----------

Chesterfield Inlet	\$199,775
--------------------	-----------

Coral Harbour	\$196,845
---------------	-----------

Nauyasat	\$204,431
----------	-----------

Rankin Inlet	\$210,651
--------------	-----------

Whale Cove	\$209,472
------------	-----------

Kitikmeot

Cambridge Bay	\$200,929
---------------	-----------

Gjoa Haven	\$199,535
------------	-----------

Kugaaruk	\$201,966
----------	-----------

Kugluktuk	\$200,489
-----------	-----------

Taloyoak	\$198,471
----------	-----------

Mise à jour : 28 mars 2024